Archivbericht: Shackausbau Nollen

Posted on 25. März 2018

Originalberichte auf Facebook gepostet vom 23. – 25. März 2018 (vermutlich durch HB9FDT)

Da die Richtigkeit einiger Textpassagen im Originalbericht angezweifelt worden sind, wurde der Bericht gegenüber dem Originalbericht auf Facebook geringfügig angepasst. Weiter ist anzumerken, dass der Repeater nach einem Testbetrieb von 1 Monat zurück auf die Iddaburg gebracht wurde.

---

23. 3. 2018:
Morgen, am 24.03.2018 bauen wir auf dem Nollen den neuen Shack.
Auch das Relais HB9ID wird dort für den Testbetrieb den neuen Standort finden.

24. 3. 2018
Einige Mitglieder unseres Vereins haben heute tatkräftig den Umbau des Shacks auf dem Nollen unterstützt.

Gleichzeitig wurde das Relais HB9ID von der St. Iddaburg auf den Nollen gezügelt.
Wir sind gespannt auf Eure Feedbacks – bitte mit SRT-Angaben. my tx 73…

25. 3. 2025
Einige Impressionen vom Shack-Ausbau



















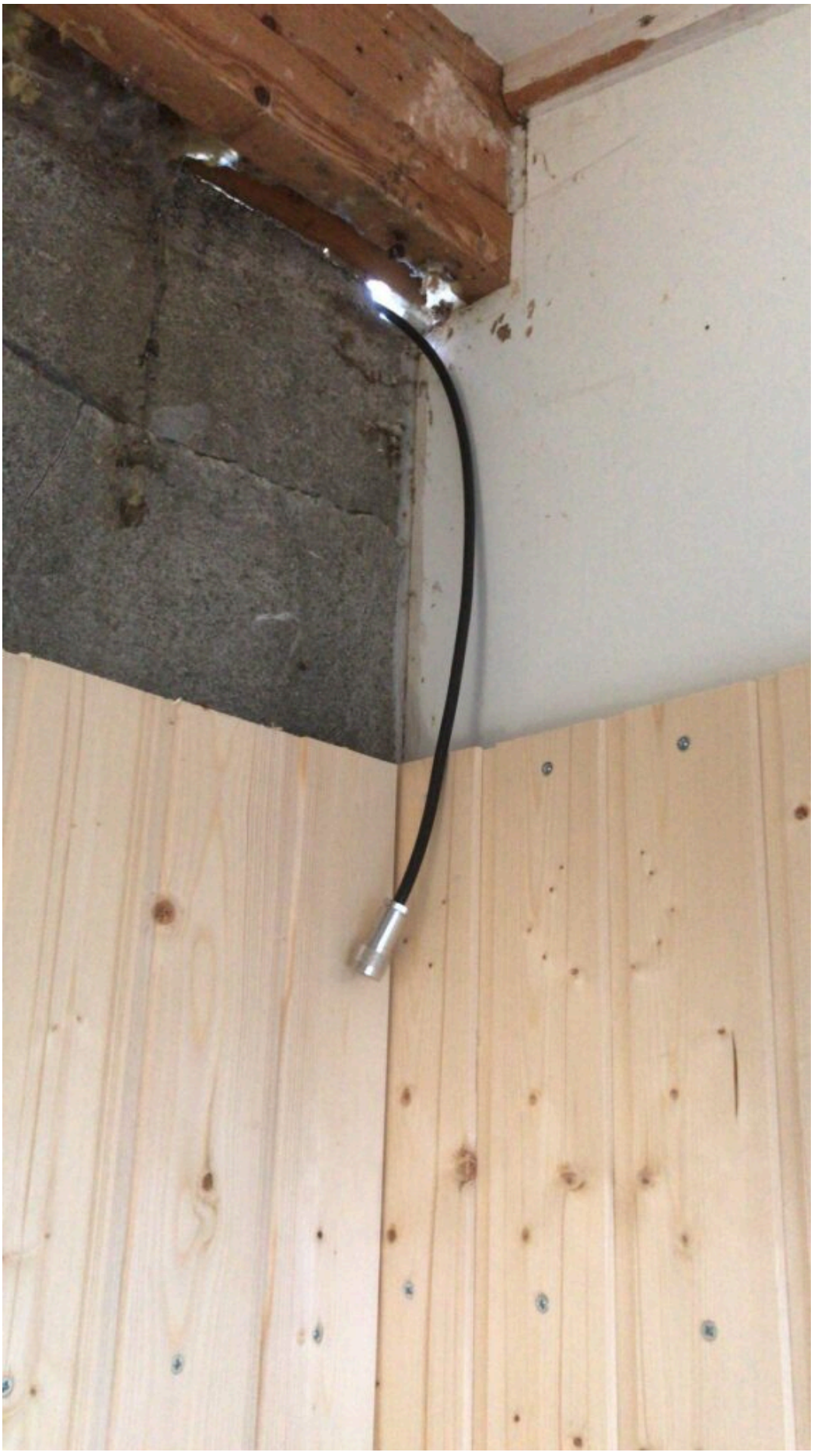

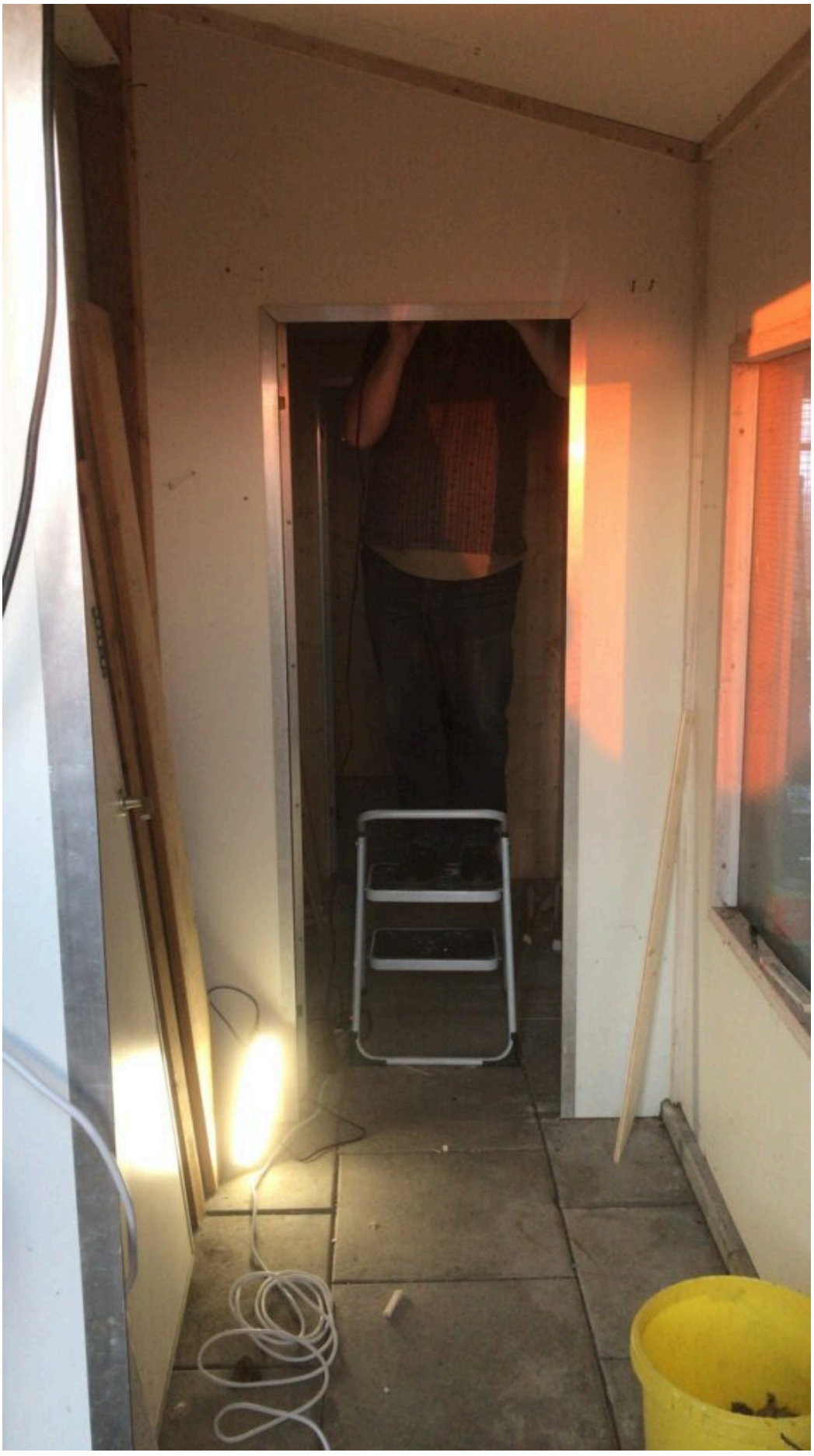


Canon






Canon

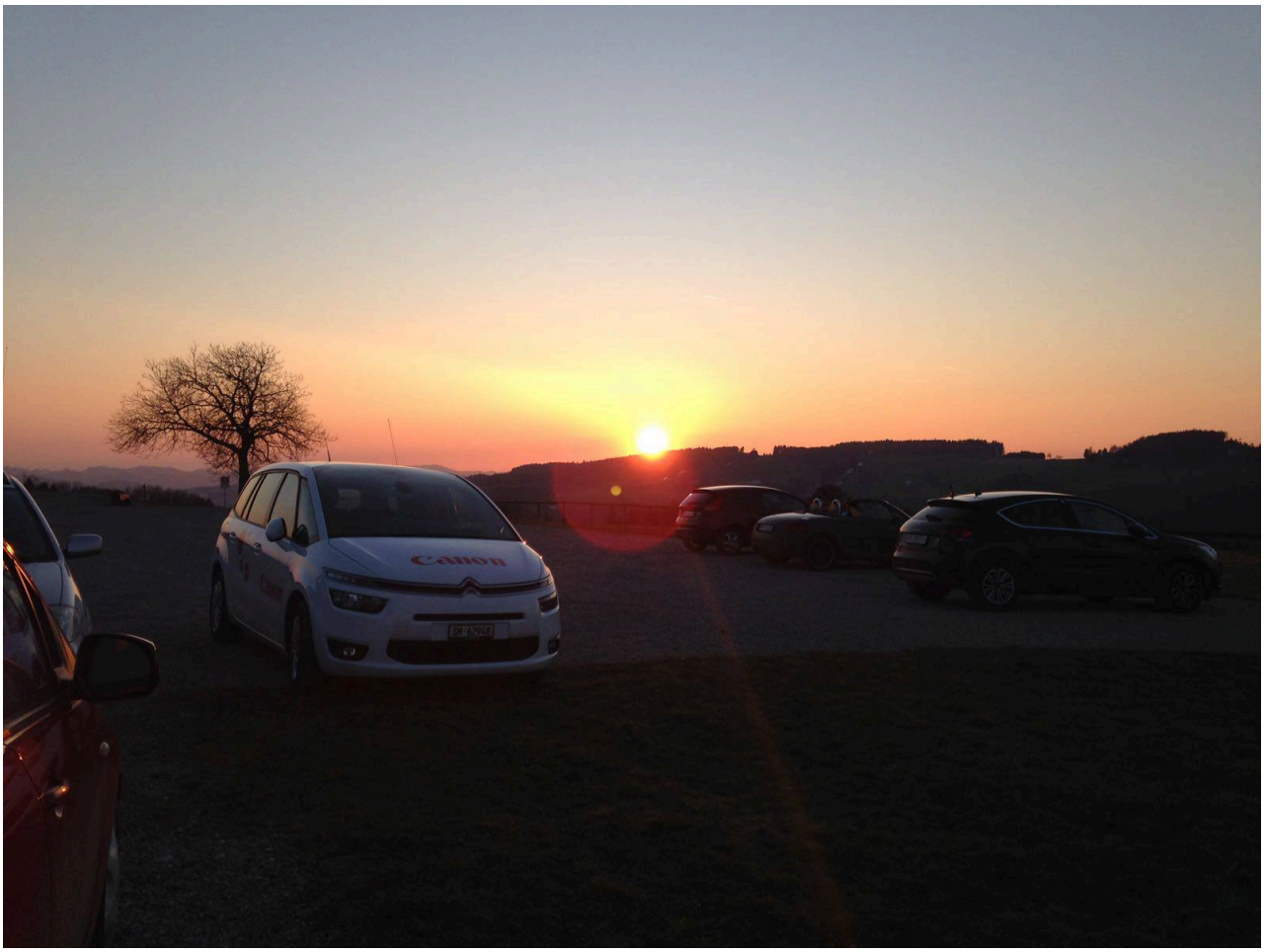
Canon








PROCOM



