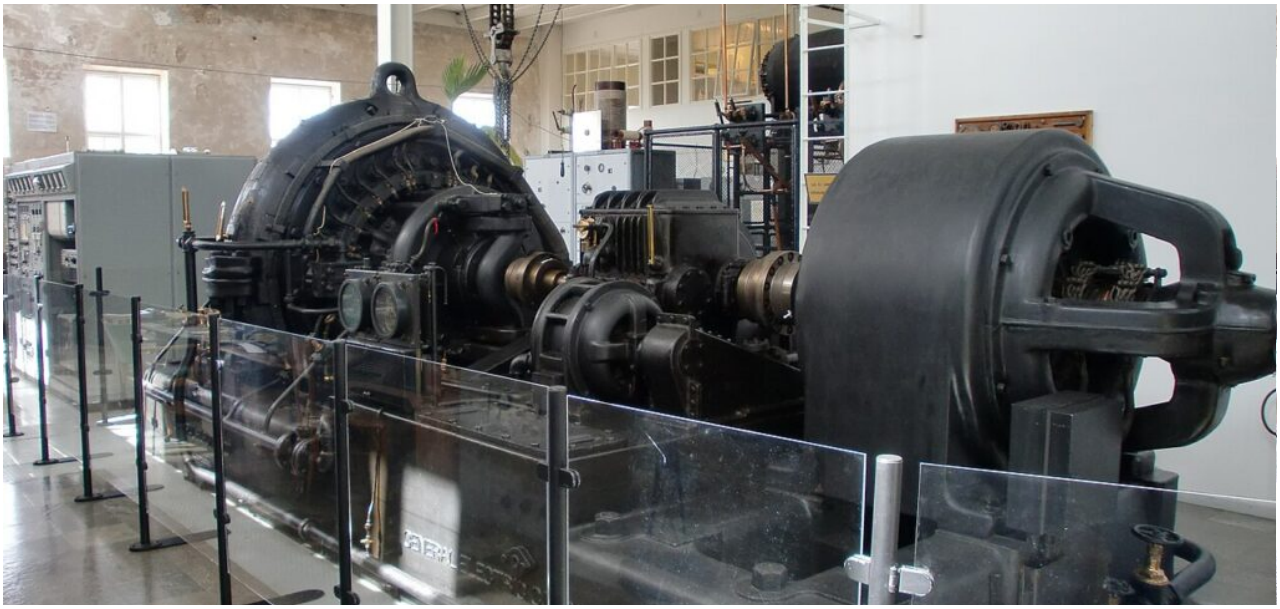

# SAQ Grimeton Weihnachts – Telegramm

Posted on 24. Dezember 2023

Am 24. Dezember, 8:00 UTC, wurde vom Längstwellensender Grimeton (Unesco Weltkulturerbe / Schweden) ein Weihnachtstelegramm auf 17,2 kHz CW ausgesendet. Das ganze wurde auch über Youtube live übertragen.

Infos zum Sender: Wikipedia